

# TEAM BUILDING OLTRE L'INSEGNAMENTO C'È L'APPRENDIMENTO.



# TEAM BUILDING

Sport avventurosi, attività divertenti e sfidanti all'aria aperta e in contesti incontaminati, attività motivanti e coinvolgenti, sono gli strumenti che utilizziamo per lavorare sulle attività di team building, la cooperazione, la leadership, la creatività, la negoziazione per fare alcuni esempi.

I nostri eventi vengono progettati partendo dalle esigenze del cliente e costituiscono delle potenti metafore vissute.

**Gli elementi chiave sono l'azione, l'emozione e il feedback.**

I nostri coach, affiancati da tecnici qualificati, stimolano i partecipanti a trasferire questo vissuto nel proprio contesto quotidiano.

Oltre alle attività di team building riportate, progettiamo insieme al cliente attivazioni di impatto per gli eventi di comunicazione e incentive.





## ART EXPERIENCE

Attività legate all'arte figurativa, alla cucina, al teatro ed al cinema. Permettono un alto grado di personalizzazione.



## GAME & SPORT

Abbiamo selezionato giochi e sport che presentino caratteristiche e livello di complessità tali da renderli adatti quali metafore delle sfide organizzative.

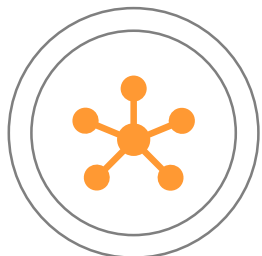

## SOCIAL

Il Team building sostenibile che favorisce la responsabilità sociale d'impresa. Si tratta di attività che hanno come ulteriore obiettivo il supporto a realtà in qualche modo bisognose e meritevoli.

## FOCUS PRINCIPALI

- Team building
- Approccio sistemico
- Team work
- Comunicazione efficace
- Creatività ed innovazione



## FOCUS PRINCIPALI

- Team building
- Lavoro per obiettivi
- Team work
- Problem solving
- Decision making



TIPOLOGIE  
DI TEAM  
BUILDING





## MOVIE MAKING

Realizzare un film. Un' attività che vede coinvolti i partecipanti in molti ruoli complementari e che permette a tutti di trovare la propria motivazione.



## ONE MAN SHOW

Il format prevede il lavoro in team con la compagnia teatrale, l'uso di un vero palcoscenico e l'applicazione di principi e tecniche teatrali al perseguimento degli obiettivi personali ed aziendali.

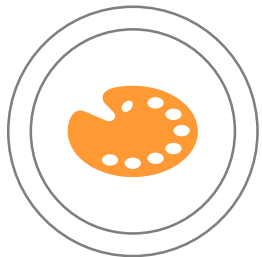

## PAINTING

In questo Team Building invitiamo i partecipanti divisi in gruppi a realizzare un'opera d'arte collettiva bidimensionale di grandissimo impatto visivo ed emozionale.



## WINE PRODUCTION\*

L'esperienza è organizzata in modo da includere una competizione mirata alla stimolazione del lavoro in team con il raggiungimento di un obiettivo prefissato; passando attraverso fasi di briefing e di de-briefing.



## COOKING\*

Dedicato a tutte quelle aziende che desiderano sviluppare le qualità del singolo utili nel contesto aziendale e raggiungere risultato attraverso il lavoro di gruppo.

\*In collaborazione con   
ACADEMY

## GAME & SPORT



### M I S T E R Y

Una missione misteriosa, un mistero da risolvere, traditori da smascherare, indizi da trovare e comprendere.

I partecipanti saranno gli attori principali e il nostro staff li guiderà attraverso l'avventura e le varie attività per arrivare a risolvere la missione finale.

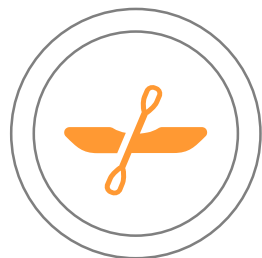

### R A F T I N G

Il team viene introdotto alle tecniche di soccorso fluviale e viene messo in condizione di effettuare dei veri e propri salvataggi, mettendo a dura prova le skills di fiducia, collaborazione e problem solving dei partecipanti.



### T H E S A I L I N G E X P E R I E N C E

La comunicazione svolge un ruolo chiave nel successo in barca a vela, anche se l'attività permette ad ogni membro del team di essere più attivo o rilassato a seconda delle proprie preferenze sentendosi comunque parte dell'azione.

# TEAM BUILDING SOCIALE

## Cosa cambia rispetto ad altri format

La metafora esperienziale è normalmente il fulcro di un team building: costruire una zattera, orientarsi con la bussola, scalare una montagna.

Nel Team Building Sociale la metafora è la vita vera di tutti i giorni con le sue difficoltà, soddisfazioni, conquiste, ostacoli da superare e problemi concreti da affrontare e magari trasformare in opportunità.

Per questo noi lo definiamo: un gioco serio. L'attività proposta varia di volta in volta ed è specifica per il fine, i partecipanti e la location prescelta, in ogni caso l'attività si conclude con un fine benefico immediato, la soluzione concreta ad un'esigenza sociale.

Progettiamo per ogni azienda attività legate al territorio desiderato individuando enti destinatari dell'intervento.

Solo per fare qualche esempio di attività: costruzione di parchi giochi per case famiglia e portatori di handicap, allestimento giochi ricreativi per ludoteche, enti sociali e centri di riabilitazione, costruzione di modelli didattici eolici, idroelettrici e solari con materiali per scuole e ludoteche.



Grazie per l'attenzione.

Restiamo a Vostra completa disposizione per qualsiasi chiarimento e approfondimento



06 35453940



fedro@fedro.it



www.fedro.it